

11100 11200 11300 11400 11500 11600 11700 11800 11900

337000

336900

336800

336700

336600

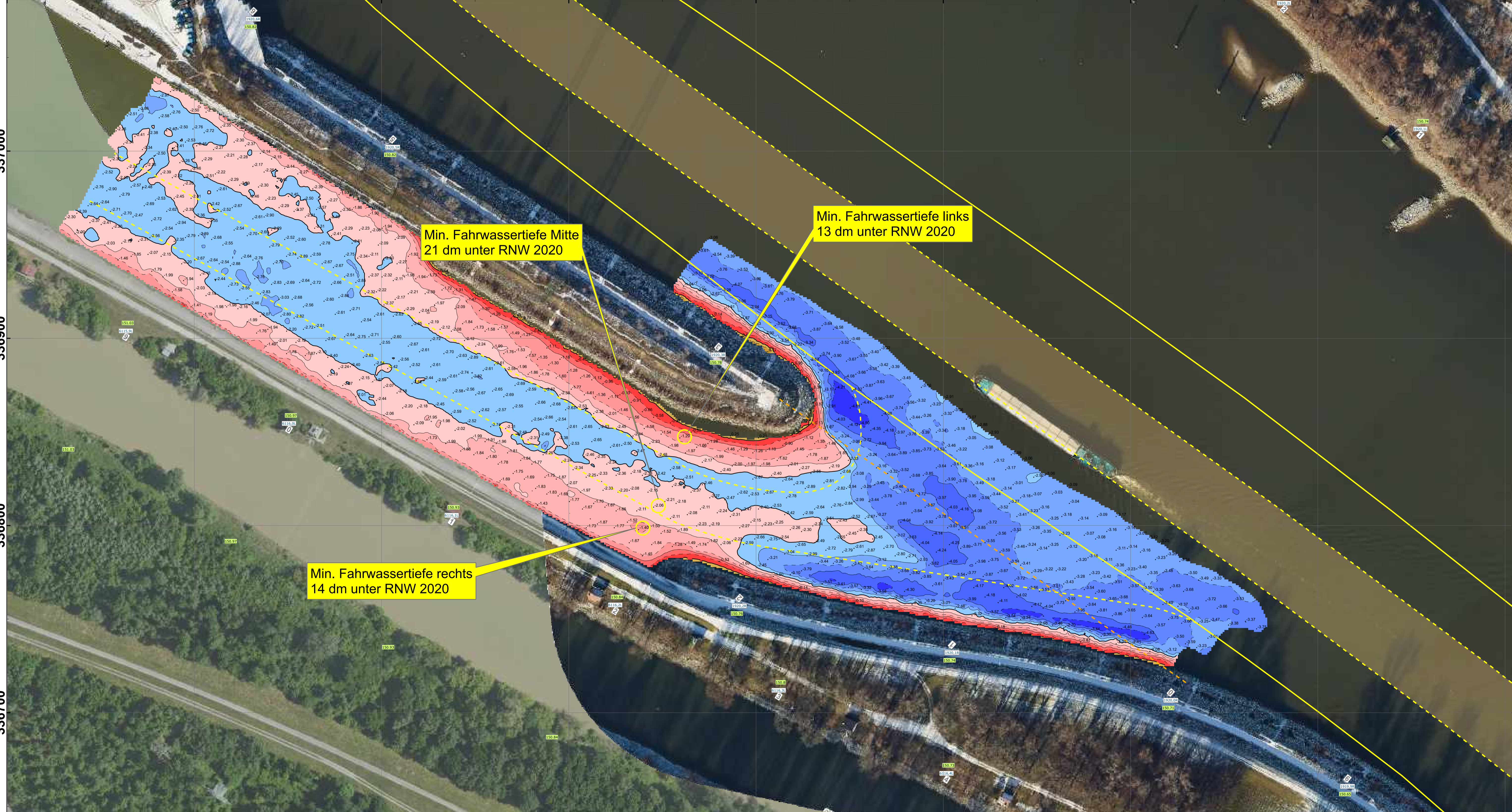

Min. Fahrwassertiefe Mitte
21 dm unter RNW 2020

Min. Fahrwassertiefe links
13 dm unter RNW 2020

Min. Fahrwassertiefe rechts
14 dm unter RNW 2020

— gekennzeichnetes Fahrwasser

— Tiefenrinne

Hafeneinfahrt Freudenau

Strom-Km 1920.4 - 1919.9

Multibeamaufnahme vom 25.03.2024

Die dargestellten Tiefenwerte beziehen sich auf das Regulierungsniederwasser 2020 (RNW 2020)
Richtpegel für aktuelle Wasserstände ist der Pegel Wildungsmauer (Strom-km 1894,72), RNW2020 = 155 cm

Maßstab 1 : 1.000 (DIN A1)

Österreichische Wasserstraßen-Gesellschaft mbH
Donau-City-Straße 1 - 1220 Wien - Tel. +43 (0) 504 321 1000 - Fax +43 (0) 504 321 1050
viadonau - Zentrale | Team Infrastruktur Services
www.viadonau.org - office@viadonau.org

Information zur Aufnahme

Es wird darauf hingewiesen, dass die Aufnahme lediglich eine Zusatzinformation zu den publizierten Informationen über Seichtstellen darstellt. Die abgebildete theoretische Fahrrinne stimmt mit dem in der Inland ECDIS-Karte angegebenen "fairway" überein, kann jedoch vom tatsächlichen Fahrwasser abweichen. ACHTUNG: Für die tatsächliche Begrenzung des Fahrwassers beachten Sie bitte die Schiffsfahrtszeichen (Bojen, Tonnen, Uferzeichen) vor Ort. Diese sind maßgebend für die Navigation.

Es wird darauf hingewiesen, dass sich die aktuelle Lage der Stromsohle von der Darstellung in der Aufnahme aufgrund der zeitlichen Differenz zum Aufnahme datum unterscheiden kann. Zudem kann die Abladetiefe nicht der Fahrwassertiefe entsprechen. Der Schiffsführer muss daher die mögliche Abladetiefe unter Berücksichtigung der Einsinktiefe und des erforderlichen Flottwassers während der Fahrt, der Art der Ladung und der allgemeinen Sorgfaltspflicht in eigener Verantwortung bestimmen.

Tiefenschichten

- < -5,00
- -4,99 - -4,50
- -4,49 - -4,00
- -3,99 - -3,50
- -3,49 - -3,00
- -2,99 - -2,50
- -2,49 - -2,00
- -1,99 - -1,50
- -1,49 - -1,00
- -0,99 - -0,50
- -0,49 - 0,00
- 0,01 - 0,50
- 0,51 - 1,00
- 1,01 - 1,50
- 1,51 - 2,00
- 2,01 - 2,50
- > 2,51

Datenquelle Orthofoto: GoogleEarth (Esri, DigitalGlobe, GeoEye, Earthstar Geographics, CNES/Airbus DS, USDA, USGS, AEX, Getmapping, Aerogrid, IGN, IGP, swisstopo, and the GIS User Community)
NW-Reflektion viadonau 2015/2016

RNW 2020
Hektometer

Tiefenschichten
■ < -5,00
■ -4,99 - -4,50
■ -4,49 - -4,00
■ -3,99 - -3,50
■ -3,49 - -3,00
■ -2,99 - -2,50
■ -2,49 - -2,00
■ -1,99 - -1,50
■ -1,49 - -1,00
■ -0,99 - -0,50
■ -0,49 - 0,00
■ 0,01 - 0,50
■ 0,51 - 1,00
■ 1,01 - 1,50
■ 1,51 - 2,00
■ 2,01 - 2,50
■ > 2,51